....ΔΡΩΜΕΝΑ ΣΥΓΧΡΟΝΗΣ ΕΛΛΗΝΙΚΗΣ ΤΕΧΝΗΣ ΚΑΙ ΠΟΛΙΤΙΣΜΟΥ....

Zand the Band presents the MuzicALL με την Εβελίνα Παπούλια και τη Μαρία Σολωμού στο "Cabaret: Τη νέα σκηνή του πολυχώρου Badminton". Για δεύτερη συνεχή χρονιά η ομάδα Zand the Band μας παρασύρει σε ένα θέαμα γεμάτο μουσική, έρωτα, χιούμορ και συγκίνηση, όπως δεν τα έχουμε ξαναζήσει ποτέ. Το MuzicALL είναι ένα show τελείως διαφορετικό, ένα θεατροποιημένο live στο οποίο γνωστά τραγούδια από μιούζικαλ ερμηνεύονται με όρους θεατρικής ροής, καθώς υπάρχει «πίσω τους» ένα story με πρόζα και χιούμορ. Μια νέα σκηνή στον πολυχώρο του ΘΕΑΤΡΟΥ BADMINTON ανοίγει φέτος για πρώτη φορά. Πρόκειται για μια μουσική σκηνή με άρωμα Cabaret που θα φιλοξενεί ιδιαίτερες μουσικές παραστάσεις. Η αρχή γίνεται με το Muzicall από τις 21 Ιανουαρίου και μέχρι και το τέλος του Φεβρουαρίου. Κάθε Παρασκευή, Σάββατο και Κυριακή, η ομάδα Zand The Band μας υποδέχεται σε ένα ξεχωριστό show, σε ένα new age cabaret και μας προκαλεί να ερωτευτούμε!

ΝΕΟ ART EVENT

Η ψηφιακή πλατφόρμα προβολής των εικαστικών τεχνών "ΔΡΩΜΕΝΑ ΤΕΧΝΗΣ" διοργανώνει αρχές Μαρτίου το ετήσιο Art Event, στην αίθουσα τέχνης του Ελληνογαλλικού Συνδέσμου, στο Κολωνάκι.

Εάν σας ενδιαφέρει να συμμετάσχετε στο Art Event και να μάθετε περισσότερα γι αυτό, μπορείτε να επικοινωνήσετε στέλνοντας e-mail με την ένδειξη για το Event του Ελληνογαλλικού Συνδέσμου, στο info@athensfineartsfestival.gr

ΜΟΥΣΕΙΟ Γ. ΓΟΥΝΑΡΟΠΟΥΛΟΥ

Με τίτλο: «...στη φθαρτή εφήμερη ύλη του κόσμου γλυστρώ
με το στιγμιαίο παρόν, ερωτοτροπώ!»

Την Τετάρτη 19 Ιανουαρίου 2011 και ώρα 17.30, θα πραγματοποιηθεί εκδήλωση με αφορμή την παρουσίαση του συλλεκτικού βιβλίου-λευκώματος της έκθεσης των γλυπτών-εικόνων της Μαρίας Γκίζη.
Η παρουσίαση θα πλαισιωθεί από ομιλίες «Εικόνες ενός κόσμου εφήμερης χαράς» από την ιστορικό Απωανατολικής Τέχνης, Δρα Κλαίρη Παπαπαύλου, και «Πέστο μ'ένα haiku» από την ποιήτρια, Ζωή Σαβίνα.

11/1/11

Against All Odds...

AGAINST ALL ODDS PROJECT

AAO

ETHICS / AESTHETICS

Το Against All Odds είναι ένας μηχανισμός παραγωγής σκέψης, ιδεών και δράσεων, οι οποίες αποκαλούνται εν συντομία δράσεις ΑΑΟ.

Για φέτος το Against All Odds έχει προγραμματίσει μια σειρά δράσεων και εκδηλώσεων με θέμα: Ηθική / Αισθητική.

Τη γενική επιμέλεια του Ηθική / Αισθητική έχει η αρχιτέκτων Λίνα Στεργίου.

ΠΑΡΑΤΑΣΗ ΤΗΣ ΕΚΘΕΣΗΣ ΜΕΧΡΙ 19 ΦΕΒΡΟΥΑΡΙΟΥ 2011

ΜΟΥΣΙΚΗ

Ο Δήμος Αναστασιάδης ξεκίνησε μία μεγάλη περιοδεία σε όλη την Ελλάδα, ταυτόχρονα με την κυκλοφορία του νέου του άλμπουμ. Η "Αντίθετη Τροχιά" είναι η δεύτερη προσωπική του δισκογραφική δουλειά και αποτελεί τον βασικό πυρήνα των σόλο εμφανίσεων του σε όλη χώρα για το 2011. Από τις 27 Ιανουαρίου και κάθε Πέμπτη για 4 εβδομάδες, θα βρίσκεται στο club του Μύλου, στην Θεσσαλονίκη (Ανδ.Γεωργίου 56). Μαζί του επί σκηνής τέσσερις ταλαντούχοι μουσικοί και μία νέα τραγουδίστρια, δημιουργούν τις καλύτερες προϋποθέσεις για ένα μοναδικό πρόγραμμα με δυνατή ενέργεια, ροκ πειραματισμούς και τρελλό buzz που θα σας παρασύρει στο ρυθμό του για καιρό.Υποδεχτείτε την "Αντίθετη Τροχιά", υποδεχτείτε τον Δήμο Αναστασιάδη στην καλύτερη στιγμή του!

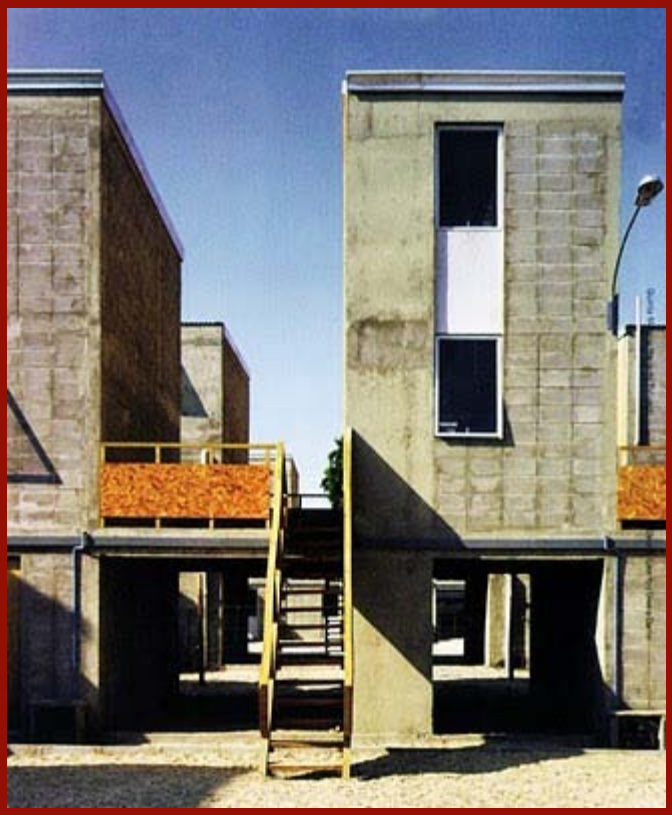

ΜΟΥΣΙΚΟ ΑΦΙΕΡΩΜΑ

Την Δευτέρα 24 Ιανουαρίου 2011, θα πραγματοποιηθεί το αφιέρωμα στον μεγάλο συνθέτη Σταύρο Κουγιουμτζή (1932-2005) "Ο συνθέτης πίσω από την

πόλη. Η πόλη πίσω από τον συνθέτη" που αποτελεί την δεύτερη δράση του Κύκλου για το Ελληνικό Τραγούδι, στην Κεντρική Σκηνή της Στέγης Γραμμάτων & Τεχνών του Ιδρύματος Ωνάση.

ΕΡΓΑΣΤΗΡΙΟ ΓΡΑΦΗΣ

ΝΕΟ ΕΡΓΑΣΤΗΡΙ ΓΡΑΦΗΣ "ΤΩΡΑ ΓΡΑΦΟΥΜΕ" στον Πολυχώρο Designer's Dot Gallery (Μελαντίας 8 & Ηλιοπυπόλεως) Εργαλεία γραφής, ασκήσεις, παραδείγματα, διερεύνηση κανονιστικής αισθητικής, σημειολογία! Πληροφορίες: Αμαλίτα Κατσαντώνη designersdotgallery@yahoo.gr

E-MAIL ΕΠΙΚΟΙΝΩΝΙΑΣ

info@athensfineartsfestival.gr

ΥΠΟΥΡΓΕΙΟ ΠΟΛΙΤΙΣΜΟΥ

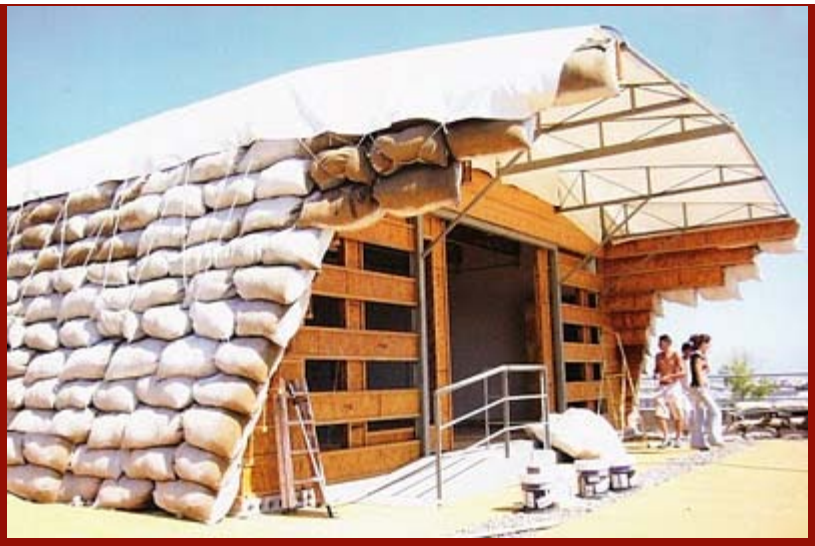

Κάντε κλικ επάνω στο σήμα.

ΦΕΣΤΙΒΑΛ ΕΙΚΑΣΤΙΚΩΝ ΤΕΧΝΩΝ ΤΗΣ ΑΘΗΝΑΣ
ATHENS FINE ARTS FESTIVAL

ΜΙΧΑΗΛ ΡΩΜΑΝΟΣ

Μιχαήλ Ρωμανός - Επιμελητής εκθέσεων σύγχρονης τέχνης, καλλιτεχνικός διευθυντής του Φεστιβάλ Εικαστικών Τεχνών της Αθήνας (Athens Fine Arts Festival) Επιμελητής της μεγάλης σπονδυλωτής έκθεσης "Δρώμενα Τέχνης".

ΦΕΣΤΙΒΑΛ ΑΘΗΝΩΝ & ΕΠΙΔΑΥΡΟΥ
AtHENS & EPidaURuS FESTiVAL'09

Κάντε κλικ επάνω στο σήμα.

Το Συνεδρίο θα πραγματοποιηθεί στις 19 & 20 Ιανουαρίου 2011 στο αμφιθέατρο της Ανωτάτης Σχολής Καλών Τεχνών.

Αναρτήθηκε από MP στις 10:43 π.μ.

0 σχόλια:

Δημοσίευση σχολίου

Κάντε κλικ επάνω στο σήμα.

ΙΑΝΟΥΑΡΙΟΣ 2011

Έργο ζωγραφικής της ταλαντούχου καλλιτέχνιδος Ειρήνης Πέννα. Από το εικαστικό ημερολόγιο του Φεστιβάλ Εικαστικών Τεχνών της Αθήνας (Athens Fine Arts Festival). Κάντε κλικ επάνω στην εικόνα να δείτε όλο το ημερολόγιο.

ΛΙΣΤΑ ΙΣΤΟΛΟΓΙΩΝ ΤΕΧΝΗΣ

ROMANOS & FRIENDS
ΛΑΜΠΕΡΟ ART EVENT ΤΟΝ ΜΑΡΤΙΟ ΣΤΗΝ ΑΘΗΝΑ... - *.* *Η ψηφιακή πλατφόρμα προβολής των εικαστικών τεχνών "ΔΡΩΜΕΝΑ ΤΕΧΝΗΣ" διοργανώνει αρχές Μαρτίου το ετήσιο Art Event, στην αίθουσα τέχνης του Ελληνογαλλι...

ΥΠΕΡ... ΚΟΣΜΙΚΑ

ΛΑΜΨΗ ΚΑΙ ΟΜΟΡΦΙΑ ΣΤΟ ΚΟΛΩΝΑΚΙ... - . *Η παρουσιάστρια της εκδήλωσης Αννίτα Ναθαναήλ ανάμεσα στην Κάτια και τον Θωμά Αργύρη. Πραγματοποιήθηκαν στο Κολωνάκι τα εγκαίνια του Flaship Store της ...

ATHENS FINE ARTS FESTIVAL
Η ΜΕΓΑΛΗ ΕΙΚΑΣΤΙΚΗ ΕΚΘΕΣΗ "ΔΡΩΜΕΝΑ ΤΕΧΝΗΣ 2011" - *Η μεγάλη

Υποβολή σχολίου ως: Επιλογή προφίλ...

Δημοσίευση σχολίου | Προεπισκόπηση

Νεότερη ανάρτηση | Αρχική σελίδα | Παλαιότερη Ανάρτηση

Εγγραφή σε: Σχόλια ανάρτησης (Atom)

ετήσια σπονδυλωτή έκθεση του Φεστιβάλ Εικαστικών Τεχνών της Αθήνας "ΔΡΩΜΕΝΑ ΤΕΧΝΗΣ 2011" θα πραγματοποιηθεί το καλοκαίρι στην Αθήνα, σε καλλιτεχν...

ΧΡΥΣΕΣ ΕΥΧΕΣ 2011

Η ΧΡΥΣΗ ΕΥΧΗ ΤΟΥ ΠΡΟΕΔΡΟΥ ΤΗΣ ΔΗΜΟΚΡΑΤΙΑΣ ΚΑΡΟΛΟΥ ΠΑΠΟΥΛΙΑ - *.* *Είναι πράγματι οι γιορτές, ημέρες χαράς και ελπίδας. * *Ας κρατήσουμε το δεύτερο: την ελπίδα μας. Γιατί έτσι θα περάσουμε τα δύσκολα που έχουμε να αντ...

ΜΙΧΑΗΛ ΡΩΜΑΝΟΣ

ΣΥΜΜΕΤΟΧΗ ΣΤΗΝ ΔΙΕΘΝΗ ΕΚΘΕΣΗ MAIL ART ΣΤΟ MODESTO "Airmail 100 Exhibition" - . . *"Airmail 100 Exhibition"* *.* *Συμμετοχή στην διεθνή mail art για τον εορτασμό των 100 χρόνων της Airmail, που διοργανώνει το Μουσείο Τεχνών του Mod...

ΕΝΑ ΦΥΛΛΟ ΕΛΙΑΣ

ΧΑΙΡΕΤΙΣΜΟΣ ΤΟΥ ΠΡΩΗΝ ΔΗΜΑΡΧΟΥ ΑΘΗΝΑΙΩΝ ΝΙΚΗΤΑ ΚΑΚΛΑΜΑΝΗ ΓΙΑ ΤΟ ΔΙΑΔΙΚΤΥΑΚΟ PROJECT "ΕΝΑ ΦΥΛΛΟ ΕΛΙΑΣ"... - *Φίλες και φίλοι Η ειρήνη δυναμώνει τις επιλογές του πολιτισμού μας. "Ενα φύλλο ελιάς"... μπορεί να είναι αρκετό για να θυμήσει σε όλους μας τα αυτονόητ...

ΘΕΑΤΡΟ

Τσέχωφ-Κνίπερ: Η αλληλογραφία. Η θεατρική μορφή προέκυψε από τις πρόβες της ομάδας, με αφορμή το έργο της Carol Rocamora: Παίρνω το χέρι σας στο δικό μου (I take your hand in mine) σε μετάφραση της Χριστίνας Μπάμπου-Παγκουρέλη και υλικό από βιογραφίες του Τσέχωφ, τα διηγήματά του, το σύνολο της αλληλογραφίας του, αναμνήσεις της Κνίπερ κά. Η παράσταση αφηγείται μια ιστορία αγάπης που διήρκεσε έξι χρόνια και καταγράφηκε σε 800 περίπου ερωτικές επιστολές. Αυτός είναι ο 38χρονος ήδη διάσημος συγγραφέας Άντον Τσέχωφ κι εκείνη η νέα ηθοποιός και ιδρυτικό μέλος του Θεάτρου Τέχνης της Μόσχας, Όλγα Κνίπερ. Η γνωριμία τους, τον Απρίλιο του 1898 στην ανάγνωση του «Γλάρου», εξελίχθηκε σε φιλία, στη συνέχεια σε ερωτική σχέση και τέλος σε γάμο, που κράτησε μέχρι τον θάνατο του συγγραφέα το 1904. Η αναγκαστική απόσταση που τους χωρίζει, καθώς ο μεγάλος Ρώσος συγγραφέας σε προχωρημένο στάδιο φυματίωσης ζει αναγκαστικά στη Γιάλτα, ενώ η ηθοποιός παίζει στο θέατρο στη Μόσχα, καταγράφεται άλλοτε δραματικά κι άλλοτε με το έξοχο χιούμορ που τους διακρίνει, στην αλληλογραφία τους. Θέατρο: 104 ΚΕΝΤΡΟ ΛΟΓΟΥ ΚΑΙ ΤΕΧΝΗΣ (Θεμιστοκλέους 104) από τις 24/1/2011. Με τους Αιμιλία Βάλβη και Κωνσταντή Μιζάρα. Σκηνοθεσία Ελένη Γεωργοπούλου. Έως τις 29/03/2011.

ΒΙΒΛΙΟ

Ο κόσμος της Τζίνας – το πρώτο ελληνικό audio book! Το επόμενο βήμα από τον

Γιώργο Λεμπέση τον συγγραφέα της Τζίνας και της θεατρικής Ψαρόσουπας "Ο Κόσμος της Τζίνας" γίνεται επίσημα το πρώτο audio book! Μετατρέπεται σε ένα πρωτότυπο "ηχητικό" βιβλίο με ηχογραφημένους διαλόγους και μουσική επένδυση προσφέροντας σε όποιος το αποκτήσει μοναδική εμπειρία.

ΖΩΓΡΑΦΙΚΗ

Έκθεσης ζωγραφικής της Αγάπης Χατζή από την Τρίτη 18 Ιανουαρίου 2011 στον ΙΑΝΟ (Σταδίου 24, Αθήνα) με τίτλο «Μία ζωγράφος, ένας ποιητής» Έως 4/2/2011.

ΖΩΓΡΑΦΙΚΗ

Ομαδική έκθεση ζωγραφικής από την Τετάρτη 26 Ιανουαρίου 2011 στην gallery Art Prisma στον Πειραιά (Κουντουριώτου 187), με τίτλο "Musicart". Έως 26/2/2011

ΚΟΥΚΛΟΘΕΑΤΡΟ

Η ΦΤΟΥΞΕΛΕΥΤΕΡΙΑ ομάδα κουκλοθεάτρου και αφήγησης παραμυθιών παρουσιάζει την παράσταση " γιατί φυσάει ο άνεμος ; " από τις 23 Ιανουαρίου και κάθε Κυριακή στις 16:00 στο Θέατρο Studio Μαυρομιχάλη (Μαυρομιχάλη 134, Εξάρχεια) Συντελεστές: Αφήγηση - κιθάρα: Κωσταντής Μιζάρας, Εμψύχωση κούκλας και αντικειμένων: Αγγελική Γουναρίδη.

ΘΕΑΤΡΟ

Το Θέατρο του Μαρτίου και ο Θωδ Εσπίριτου παρουσιάζουν από Τρίτη 11 Ιανουαρίου 2011 και για δύο περίπου μήνες το κείμενο του Λορέντζο Ντα Πόντε (Lorenzo Da Ponte) «Don Giovanni», στο Θέατρο Άσκηση (Φραγκούδη 18-20, κοντά στο Πάντειο Πανεπιστήμιο, Καλλιθέα)

ΘΕΑΤΡΟ

"Ψυχώ/σεις" Με έμπνευση από το "Ψυχώ" του Robert Bloch από Πέμπτη 20 Ιανουαρίου έως τέλος Φεβρουαρίου 2011 στο Κέντρο Τέχνης και Πολιτισμού Beton 7 (Πύδνας 7, Βοτανικός, στάση μετρό Κεραμεικός) Σε σκηνοθεσία Γρηγόρη Χατζάκη Με τον Χάρη Ασημακόπουλο στο ρόλο του Νόρμαν.

ΘΕΑΤΡΟ

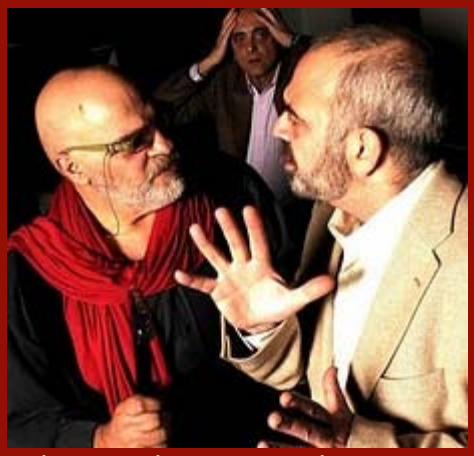

Από την Δευτέρα 10 Ιανουαρίου 2011 στο πλαίσιο του «Black and White» project, η Εταιρεία Θεάτρου «Προσωδία» και το «Θέατρο Χρωμάτων» του Γιώργου Βούρου παρουσιάζουν στην Κεντρική Σκηνή του Θεάτρου «Βαφείο-Λάκης Καραλής» (τηλ: 210-3425.637, Αγ. Όρους 16 & Κωνσταντινουπόλεως 115, Βοτανικός, στάση μετρό Κεραμεικός) το «Black and White», ένα ξεχωριστό project αποτελούμενο από μια «λευκή» κωμωδία με τρεις άντρες («ART») και από μια «μαύρη» κωμωδία με τέσσερεις γυναίκες («Creve Coeur»). Σκηνοθεσία: Γιώργος Βούρος.

ΚΟΣΜΗΜΑ

Έκθεση κοσμήματος με τίτλο «Εν-πλοκή» της Στέλλας Κυριακού. Το κόσμημα ως σφραγίδα μυθική. Προστάτιδα και απόδειξη της γυναικείας φύσης. Από την Δευτέρα 17 Ιανουαρίου 2011 στον Εύμαρο (Φωκίδος 26, Αμπελόκηποι) Έως 12 /2/2011.

ΣΥΝΑΥΛΙΑ

Το Σάββατο 22 Ιανουαρίου 2011 στη Μουσική Σκηνή "Αυλαία" (Αγ.Όρους 15, Βοτανικός, σταθμός Μετρό 'Κεραμεικός') μια ανεπανάληπτη συναυλία με τη μοναδική Amparo Sanchez. Μαζί της θα εμφανιστεί ο Μάρκος, ο τραγουδιστής των Locomondo, για να μας παρουσιάσουν το τραγούδι που έχουν δημιουργήσει μαζί "Ay Ay Ay"

ΦΩΤΟΓΡΑΦΙΑ

Οι φωτογραφίες της Λίζης Καλλιγά στο

παλαιό μουσείο Ακροπόλεως συλλαμβάνουν και αποτυπώνουν -με το ιδιότυπο εικαστικό βλέμμα της δημιουργού- μια μετέωρη κατάσταση: την κενότητα του μη λειτουργικού πλέον χώρου, ο οποίος έχει μετατραπεί από μόνιμο εκθεσιακό περιβάλλον σε τόπο καταγραφής, συσκευασίας και προσωρινής φιλοξενίας των πολύτιμων έργων της αρχαίας γλυπτικής για να δεχτούν φροντίδες ειδικών, ώστε να μεταφερθούν σώα και αβλαβή στο Νέο Μουσείο της Ακρόπολης. Τόπος ενδιάμεσος, στιγμή οριακή. Το σώμα των γλυπτών μεταμορφώνεται, καθώς ενδύεται το προστατευτικό λευκό κάλυμμα, ενώ το παιχνίδι της φωτοσκίασης εμπλουτίζει το σημασιολογικό περιεχόμενο των ενδεδυμένων μορφών. Η έκθεση που θα παρουσιαστεί στο Μουσείο Μπενάκη από τις 15 Δεκεμβρίου 2010 αποτελεί μια παραγωγή του Κρατικού Μουσείου Σύγχρονης Τέχνης. Μουσείο Μπενάκη-Κτήριο οδού Πειραιώς (Πειραιώς 138, Αθήνα) Έως 23/01/2011.

ΕΚΘΕΣΗ

"Το Σύμπαν της Ρωσικής Πρωτοπορίας: Τέχνη και Εξερεύνηση του Διαστήματος, 1900-1930" είναι ο τίτλος της έκθεσης που εξερευνά τη στενή σχέση ανάμεσα στην τέχνη, την φιλοσοφία και τις επιστήμες στη Ρωσία, πριν και μετά την Οκτωβριανή Επανάσταση το 1917, εστιάζοντας στο διάστημα και το όραμα των διαπλανητικών ταξιδιών, μέσα από έργα της Συλλογής Κωστάκη του ΚΜΣΤ καθώς και άλλων Μουσείων και Συλλογών από τη Ρωσία και το εξωτερικό. Την έκθεση θα συνοδεύουν προβολές ταινιών επιστημονικής φαντασίας της περιόδου εκείνης και μεταγενέστερα, καθώς και πλούσιο αρχειακό υλικό, ενώ ξεχωριστή συμβολή στην έκθεση αποτελούν τα έργα του Francisco Infante. Από τις 10 Δεκεμβρίου 2010 στο Κρατικό Μουσείο Σύγχρονης Τέχνης Θεσσαλονίκης (Κολοκοτρώνη 21, Μονή Λαζριστών, Σταυρούπολη, Θεσσαλονίκη). Έως 27/3/2011.

ΕΚΘΕΣΗ

Το Κέντρο Σύγχρονης Τέχνης Θεσσαλονίκης του Κρατικού Μουσείου Σύγχρονης Τέχνης παρουσιάζει την έκθεση της Νίκης Καναγκίνη "Εν Οίκω". Οι επιμελήτριες της έκθεσης η Ευθυμία Γεωργιάδου- Κούντουρα και η Αρετή Λεοπούλου, φρόντισαν, όσο ήταν δυνατόν, να σεβαστούν τις προθέσεις και το πνεύμα της δημιουργού, καθώς η ίδια η Καναγκίνη είχε σχεδιάσει τον Μάρτιο του 2008 την έκθεση αυτή, ωστόσο μετά τον ξαφνικό της θάνατο τον Ιούνιο της ίδιας χρονιάς, η έκθεση αναβλήθηκε. Η έκθεση "Εν οίκω"- Νίκη Καναγκίνη προβάλλει μια ακόμη όψη της γυναικείας δημιουργίας αλλά και τους προβληματισμούς και τις απόπειρες έκφρασης της σύγχρονης ελληνικής τέχνης και εντάσσεται στο αφιέρωμα του Κέντρου Σύγχρονης Τέχνης σε σύγχρονες Ελληνίδες εικαστικούς για την περίοδο 2010-11. Από τις 20 Δεκεμβρίου 2010 στην Αποθήκη Β1 Λιμάνι Θεσσαλονίκης. Έως τις 20/02/2011

ΕΚΘΕΣΗ

Σύγχρονοι εικαστικοί της avant-garde σκηνής και κορυφαίες ομάδες graphic design καλούνται να προβληματιστούν και να κωδικοποιήσουν, αντίστοιχα, την έννοια της ατομικής και συλλογικής ταυτότητας. Επιχειρείται η συνύπαρξη και ο διάλογος ανάμεσα σε δύο καλλιτεχνικές ομάδες, σε δύο καλλιτεχνικές πρακτικές. Το σύγχρονο design, ως καλλιτεχνικός εκπρόσωπος της συλλογικής ταυτότητας, και η σύγχρονη τέχνη, ως εκπρόσωπος μιας εσωτερικής διαδικασίας αναζήτησης

της ατομικής ταυτότητας, συναντιούνται σε μια έκθεση με πρωτότυπα και απαλλαγμένα από στερεότυπα αποτελέσματα. Το Τοτέμ, το Οικόσημο και το Λογότυπο αποτελούν τα οπτικά αντίστοιχα, τις οπτικές αναπαραστάσεις τριών κοινωνικών δομών και αντιπροσωπεύουν τρεις φάσεις εξέλιξης του πολιτισμού. Από τις 8/12/2010 στο Κέντρο Σύγχρονης Τέχνης Ιλεάνα Τούντα (Αρματωλών και Κλεφτών 48, Αθήνα). Έως τις 22/01/2011.

ΕΚΘΕΣΗ ΓΛΥΠΤΙΚΗΣ

Έκθεση γλυπτικής της Μαρίας Γκίζη με τίτλο "...στη φθαρτή εφήμερη ύλη του κόσμου γλυστρώ, με το στιγμιαίο παρόν, ερωτοτροπώ!" από τις 15 Δεκεμβρίου 2010 στο Κέντρο Τέχνης και Πολιτισμού του Μουσείου Γ. Γουναρόπουλου (Γουναροπούλου 6, Άνω Ιλίσια). Έως τις 19/2/2011.

ΕΚΘΕΣΗ VIDEO GAMES

Έκθεση video games στην Τεχνόπολις του Δήμου Αθηναίων (Πειραιώς 100, Γκάζι) από τις 16 Δεκεμβρίου 2010 έως τις 31 Ιανουαρίου 2011.

ΕΚΘΕΣΗ ΦΩΤΟΓΡΑΦΙΑΣ

Η ετήσια έκθεση φωτογραφίας CHEAP-PHOTO, ΦΘΗΝΗ-ΦΩΤΟΓΡΑΦΙΑ 2010, σε επιμέλεια του Θανάση Ράπτη, από τις 10/12/2010. Στην γκαλερί ΤΕΤΤΙΧ (Τσιμισκή και Διαλέττη 3, Θεσσαλονίκη). Συμμετέχουν: Δημήτρης Ζωγράφος, Βιβή Δασκαλοπούλου, Ανδρέας Κρομμυδάς, Αντώνης Μπιφέρνος, Γιώργος Ουζούνης, Σάββας Κωνσταντινίδης, Σταυρούλα Ντόκου, και άλλοι. Έως 15-1-2011.

ΧΑΡΑΚΤΙΚΗ

Έκθεση χαρακτικής του Γιώργου Παπαδοκοτσώλη με τίτλο "Μήνυμα Ερμή" από τις 2 Δεκεμβρίου 2010, στον Πολυχώρο Ατλαντίς στην Ανθούσα - Rotary club Geraka.

ΕΚΘΕΣΗ

Η Ανωτάτη Σχολή Καλών Τεχνών της Αθήνας παρουσιάζει από τις 18 Νοεμβρίου 2010, στο Ινστιτούτο Σύγχρονης Ελληνικής Τέχνης (Βαλαωρίτου 9Α, Κολωνάκι) το αρχείο: UTOPIA PROJECT 2006-2010, επιμέλεια έκθεσης: Βασίλης Βλασταράς, εικαστικός καλλιτέχνης, λέκτορας ΑΣΚΤ, Μαρία Γλύκα, εικαστικός καλλιτέχνης, Κατερίνα Γκουτζιούλη, επιμελήτρια, κριτικός τέχνης. Έως 29/1/2011.

ΕΚΘΕΣΗ ΖΩΓΡΑΦΙΚΗΣ

Έκθεση έργων από τις Συλλογές της Πινακοθήκης στο κτήριο του Μεταξουργείου (Λεωνίδου και Μυλλέρου) Από 27 Οκτωβρίου 2010 έως 31 Δεκεμβρίου 2010. Η έκθεση παρουσιάζει, μέσα από 160 έργα, μια ενδεικτική αναδρομή στην Ιστορία της Νεοελληνικής Τέχνης με ηχηρά ονόματα καλλιτεχνών από το τέλος του 19ου έως τους εκφραστές των σύγχρονων διατυπώσεων.

ΕΚΘΕΣΗ ΣΤΟ ΒΥΖΑΝΤΙΝΟ ΜΟΥΣΕΙΟ

"Από το Βυζάντιο στην νεότερη εποχή" είναι ο τίτλος της καινούργιας έκθεσης του Βυζαντινού Μουσείου (Βασ. Σοφίας 22 Αθήνα).

ΜΟΥΣΕΙΟ ΚΑΒΑΦΗ

Το Μουσείο Καβάφη της Αθήνας, ετοιμάζεται να ανοίξει τις πόρτες του και να μας ξεναγήσει στον κόσμο, τη ζωή, τα έργα και τις ιδέες του μεγάλου αλεξανδρινού ποιητή. Η οικία Κωλέττη, κατοικία του πρωθυπουργού Ιωάννη Κωλέττη, ένα υπέροχο νεοκλασικό κτίριο στο 13 της οδού Πολυγνώτου στην Πλάκα, παραχωρήθηκε από το Υπουργείο Πολιτισμού στο Σπουδαστήριο Νέου Ελληνισμού για τη στέγαση του Μουσείου Καβάφη και του ερευνητικού κέντρου του Σπουδαστηρίου. Το Μουσείο Καβάφη προβλέπεται να καταστεί ένα από τα σημαντικότερα μουσεία του σύγχρονου Ελληνικού Πολιτισμού και θα εκθέτει σε μόνιμη βάση χειρόγραφα, φωτογραφίες, βιβλία, έπιπλα και προσωπικά αντικείμενα του μεγάλου Έλληνα ποιητή. Θα περιλαμβάνει αίθουσες πολυμέσων και εκδηλώσεων και θα στεγάσει το πλήρες Αρχείο του Κ.Π. Καβάφη. Πηγή: in2life.gr

ΥΠΟΥΡΓΕΙΟ ΠΟΛΙΤΙΣΜΟΥ
ΒΥΖΑΝΤΙΝΟ & ΧΡΙΣΤΙΑΝΙΚΟ ΜΟΥΣΕΙΟ

Κάντε κλικ επάνω στο σήμα.

ΜΟΥΣΕΙΟ ΜΠΕΝΑΚΗ

Κάντε κλικ επάνω στο σήμα.

ΕΛΛΗΝΙΚΟΣ ΚΟΣΜΟΣ
ΚΕΝΤΡΟ ΠΟΛΙΤΙΣΜΟΥ

Κάντε κλικ επάνω στο σήμα.

Herakleidon
EXPERIENCE IN VISUAL ARTS

Κάντε κλικ επάνω στο σήμα.

ΠΟΛΙΤΙΣΜΙΚΟΣ ΟΡΓΑΝΙΣΜΟΣ
ΔΗΜΟΥ ΑΘΗΝΑΙΩΝ

Κάντε κλικ επάνω στο σήμα.

G. Gounaro
Μουσείο Γ. Γουναρόπουλου

κάντε κλικ επάνω στο σήμα.

syncme βάλε με στα αγαπημένα σου

Αρχειοθήκη ιστολογίου

▼ 2011 (5)
▼ Ιανουάριος (5)
ΕΚΘΕΣΗ ΤΗΣ ΚΑΛΛΙΟΠΗΣ ΛΕΜΟΥ ΣΤΟ ΜΟΥΣΕΙΟ ΜΠΕΝΑΚΗ "Na...
ΟΜΑΔΙΚΗ ΕΚΘΕΣΗ "10 ΠΡΟΤΑΣΕΙΣ" ΣΤΗΝ GALLERY ΡΩΜΑΝΟΥ...
Against All Odds...
"ΠΕΡΙ ΜΑΓΕΙΡΙΚΗΣ" ΣΤΗΝ ΑΙΘΟΥΣΑ ΤΕΧΝΗΣ ΤΕΧΝΟΧΩΡΟΣ Κ...
ARTISTS FOR ATHENS PRIDE III ... & ΧΡΙΣΤΟΦΙΛΟΓΙΑΝΝ...
► 2010 (27)
► 2009 (10)

Αναγνώστες

Παρακολούθηση
Google Friend Connect

Αναγνώστες (43) Περισσότερα »

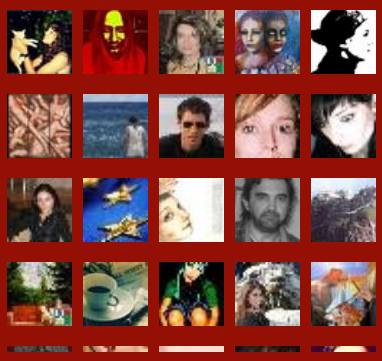

Δημοφιλείς αναρτήσεις

ΣΥΝΑΥΛΙΕΣ ΚΑΙ HIP HOP FESTIVAL ΣΤΗΝ "ΤΕΧΝΟΠΟΛΙΣ" ΤΟΥ ΔΗΜΟΥ ΑΘΗΝΑΙΩΝ...

. Οι MGMT Η πιο φρέσκια συναυλία του καλοκαιριού ή η πιο hot βραδιά του Φθινοπώρου; Ένα είναι το σίγουρο... Οι MGMT το σχήμα που έχει γοητ...

ΕΚΘΕΣΗ ΑΛΕΚΟΥ ΦΑΣΙΑΝΟΥ - ΤΑΣΗ ΠΑΠΑΪΩΑΝΝΟΥ ΣΤΟ ΙΔΡΥΜΑ ΕΙΚΑΤΙΚΩΝ ΤΕΧΝΩΝ ΚΑΙ ΜΟΥΣΙΚΗΣ Β & Μ ΘΕΟΧΑΡΑΚΗ

. "Το χρώμα και το φως στη ζωγραφική και την αρχιτεκτονική" Έως τις 13 Δεκεμβρίου 2009 Αλέκος Φασιανός "Αγγελιαφόρος" ακρυλικό σε χαρτί....

ΕΚΘΕΣΗ ΦΩΤΟΓΡΑΦΙΑΣ "20 - 35" ΣΤΗΝ GALLERY M55...

. "20 – 35" Γιώργος Αρχιμανδρίτης - Γιούλη Τσατσοπούλου Φωτογραφία "...Η ενότητα αυτών των πορτρέτων όπως υποδεικνύεται από τον τίτλο της...

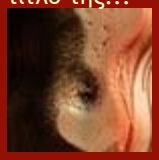

ΕΚΘΕΣΗ ΓΙΑ ΤΗΝ ΕΙΡΗΝΗ "ΕΛΛΗΜΙΚΑ ΧΡΩΜΑΤΑ - ΕΙΡΗΝΙΚΑ ΧΡΩΜΑΤΑ - ΙΙ" ΑΠΟ ΤΟΝ ΠΟΛΙΤΙΣΜΙΚΟ ΟΡΓΑΝΙΣΜΟ ΤΟΥ ΔΗΜΟΥ ΑΘΗΝΑΙΩΝ...

. Όλα τα έργα της έκθεσης αλφαβιτικά... . Ανδριανή Αμπάβη, φωτογραφία. . Βάνια Ανδρεοπούλου, ζωγραφική. . Μουσταφά Αλλούς, ζωγραφική. . ...

ΟΛΑ ΤΑ ΕΡΓΑ ΤΟΥ ART EVENT "ROMANOS & FRIENDS - ΧΡΥΣΕΣ ΕΥΧΕΣ 2011"

. ΕΡΓΑ . Βασιλική Σαργολόγου. Γιώργος Βασιλείου. Ασπασία Παντζιάλα.. ΠΟΡΤΡΑΙΤΟ. Χρήστος Κριμαίας . Χρήστος Πασλίδης Διονύσης Άμασης .. ...

Ο ΓΙΑΝΝΗΣ ΝΙΚΟΥ ΕΚΘΕΤΕΙ ΤΑ ΟΝΕΙΡΑ ΚΑΙ ΤΙΣ ΦΑΝΤΑΣΙΩΣΕΙΣ ΤΟΥ ΣΤΗΝ "ΤΕΧΝΟΠΟΛΙΣ"

. "Άγγελος της αποκάλυψης" λάδι σε καμβά. Με αφορμή την προσεχή έκθεση του καλλιτέχνη Γιάννη Νίκου, στην "Τεχνόπολις του Δήμου Αθηναίων, τ...

ΟΛΑ ΤΑ ΕΡΓΑ ΤΗΣ ΕΚΘΕΣΗΣ "ΔΡΩΜΕΝΑ ΤΕΧΝΗΣ 2010" ΣΤΟ ΠΟΛΙΤΙΣΤΙΚΟ ΚΕΝΤΡΟ "ΦΛΟΙΣΒΟΣ"...

. ΑΝΘΡΩΠΙΝΗ ΜΟΡΦΗ . Βίνια (Κλημανθία) Κονταξάκη (Σχολή Καλών Τεχνών) . Νίκος Λαμπρινός (Σχολή Καλών Τεχνών) . Αντωνία Μαντζούκα (Σχολή Κα...

ΤΑ ΕΡΓΑ ΤΟΥ ΗΜΕΡΟΛΟΓΙΟΥ 2011 ΤΟΥ ΦΕΣΤΙΒΑΛ ΕΙΚΑΣΤΙΚΩΝ ΤΕΧΝΩΝ ΤΗΣ ΑΘΗΝΑΣ...

. ΙΑΝΟΥΑΡΙΟΣ 2011 / Ειρήνη Πέννα / Κλαδί ειρήνης, μεικτή τεχνική, 47x35cm .. ΦΕΒΡΟΥΑΡΙΟΣ 2011 / Μαρία Ζαβιτσάνου / Αναμονή στην ύπαιθρο, x...

"Η ΑΝΘΡΩΠΙΝΗ ΜΟΡΦΗ

ΣΤΗΝ ΤΕΧΝΗ" ΕΚΘΕΣΗ ΣΤΗΝ ΤΕΧΝΟΠΟΛΙΣ... ΕΩΣ 24 /1/2010.

. Η επιλογή των έργων στο blog, έγινε από τον Μιχαήλ Ρωμανό, επιμελητή εκθέσεων σύγχρονης τέχνης και καλλιτεχνικό διευθυντή του Φεστιβάλ Εικ...

ΟΛΑ ΤΑ ΕΡΓΑ ΤΗΣ ΕΚΘΕΣΗΣ "ΕΛΛΗΝΙΚΑ ΧΡΩΜΑΤΑ ΣΤΟ ΕΞΩΤΕΡΙΚΟ - ΙΙ" ΣΤΟ ΠΟΛΙΤΙΣΤΙΚΟ ΚΕΝΤΡΟ "ΜΕΛΙΝΑ" ΜΕ ΑΛΦΑΒΗΤΙΚΗ ΣΕΙΡΑ ΠΑΡΟΥΣΙΑΣΗΣ...

. Χλόη Ν. Αμαράντου . Νάνσυ Αναστοπούλου . Αγγελική Βαϊανού . Ναυσικά Βασιλείου . Άννυ Γιαβασιάν . Αθανασία Γιαξίδου . Δήμητρα Γκουτζ...